

# Экономисты о благотворительности: благими намерениями вымощена дорога в?...

Анна Батуревич

Экономика за жизнь: выпуск новогодний  
25 декабря 2019 года

# Эффективность в благотворительности

- No Lean Season – денежная субсидия крестьянам в Бангладеше, финансирующая переезд в город между сезонами посева и сбора урожая
- 2016 – 82 деревни, 2017 – 699 деревень; 3 млн долларов инвестиций

# Эффективность в благотворительности

- No Lean Season – денежная субсидия крестьянам в Бангладеше, финансирующая переезд в город между сезонами посева и сбора урожая
- 2016 – 82 деревни, 2017 – 699 деревень; 3 млн долларов инвестиций
- Июнь 2018: Evidence Action заявляет о неэффективности программы
- Сбор средств приостановлен до выяснения причин
- Июнь 2019: программа закрыта

# Философия эффективного альтруизма

- Эффективный альтруист «задается вопросом, как именно можно принести максимум пользы, и в поисках ответа опирается на доказательства и трезвый расчет»  
(Макаскилл, 2018)
- Критерии оценки эффективности: приоритет решаемой проблемы, стоимость спасения жизни, необходимость в дополнительных инвестициях

# Как считается эффективность

- 2003 год: создание исследовательского центра The Abdul Latif Jameel Poverty Action Lab (J-PAL) – первая попытка сформулировать внятные универсальные критерии, с помощью которых можно оценивать социальные программы
- Методология сравнительного анализа затрат-эффективности (cost-effectiveness analysis)
- Randomized controlled trial

# Роль характеристик адресата помощи

- Социальная дистанция – чем больше, тем меньше готовность помогать (Leider et al., 2009; Brañas-Garza et al., 2012)
- Объём выпуска фонда – чем выше, тем меньше эффект вытеснения инвестиций (Ottoni-Wilhelm and Vesterlund, 2017)
- Доля административных расходов в общей структуре – чем выше, тем меньше пожертвование (Gneezy, 2014)
- Наличие комиссии за перевод снижает размер пожертвования (Exley, 2018)

# Роль информации об эффективности?

- Реакция зависит от условий принятия решения (Butera and Horn, 2017)
- Известна эффективность => больше пожертвования крупных доноров и меньше – мелких (Karlan and Wood, 2017)
- Наличие информации об эффективности деятельности благотворительных организаций не меняет структуру пожертвований в сторону увеличения взносов более эффективным организациям

Почему это важно для фондов?



# Playpumps International



# фонд обнажённые сердца



103|



Имя

Фамилия

Адрес эл.почты

Разовый платёж

Ежемесячный платёж

- Я согласен с условиями [оферты](#)
- Я даю свое согласие на обработку персональных данных в соответствии с [политикой конфиденциальности](#)

Пожертвовать

# СДЕЛАТЬ ПОЖЕРТВОВАНИЕ

1

ВЫБОР СУММЫ

2

ВАШЕ ИМЯ И EMAIL

3

ОПЛАТА

Ежемесячное

Один раз

100 Р

200 Р

500 Р

1 000 Р

1 500 Р

2 000 Р

10 000 Р

Другая сумма

При выборе ежемесячного пожертвования снятие суммы с вашей карты будет производиться автоматически каждый месяц как регулярный платеж.

Вы можете остановить регулярные платежи в любой момент [на сайте системы CloudPayments](#).

[Продолжить](#)

**Бонус: как (не)правильно жертвовать**

# Бонус: как (не)правильно жертвовать

(если вы хотите жертвовать эффективно)

# Пожертвовать один раз много

Сделать пожертвование

100 Р	500 Р	1 000 Р
5 000 Р	10 000 Р	Другая сумма 

Хочу жертвовать ежемесячно

# Жертвовать на конкретную программу

Телефон

ПОМОЩЬ ДЕНЬГАМИ

✓ НА ВСЕ ПРОГРАММЫ

ПОМОЩЬ УЧРЕЖДЕНИЯМ ДЛЯ ВЗРОСЛЫХ В МОСКВЕ И МОСКОВСКОЙ ОБЛАСТИ

ПОМОЩЬ УЧРЕЖДЕНИЯМ ДЛЯ ДЕТЕЙ В МОСКВЕ И МОСКОВСКОЙ ОБЛАСТИ

ПОМОЩЬ РЕГИОНАМ

ПОМОЩЬ ДЕТЯМ

ПОМОЩЬ ВЗРОСЛЫМ

ОБУЧЕНИЕ

МАСТЕРСКАЯ ЗАБОТЫ

ИЗДАТЕЛЬСКАЯ ДЕЯТЕЛЬНОСТЬ

ИНФОРМИРОВАНИЕ И ПРОСВЕЩЕНИЕ

ИНФОРМАЦИОННЫЙ ИНТЕРНЕТ-ПОРТАЛ

ГОРЯЧАЯ ЛИНИЯ

СОДЕЙСТВИЕ РАЗВИТИЮ НЕКОММЕРЧЕСКИХ ОРГАНИЗАЦИЙ

ВЗАИМОДЕЙСТВИЕ С ГОСУДАРСТВЕННЫМИ ОРГАНАМИ

ПОМОЩЬ ВОЛОНТЕРОВ

ПОМОЩЬ ДЕТСКОМУ ХОСПИСУ «ДОМ С МАЯКОМ»

, чья

не

, но с

ый день

комфортнее, теплее и светлее. Спасибо

за помощь!

# Жертвовать адресно

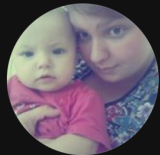

29 Posts 144 Followers 71 Following

Куприна Анастасия

Мамочка чудесной дочки Вики

2202 2006 3080 8028 карта Сбербанк для

помощи. Анастасия Куприна .Помогите нам 🙏🙏



See Translation

Follow

Message



отчёт ❤️

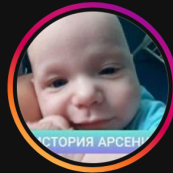
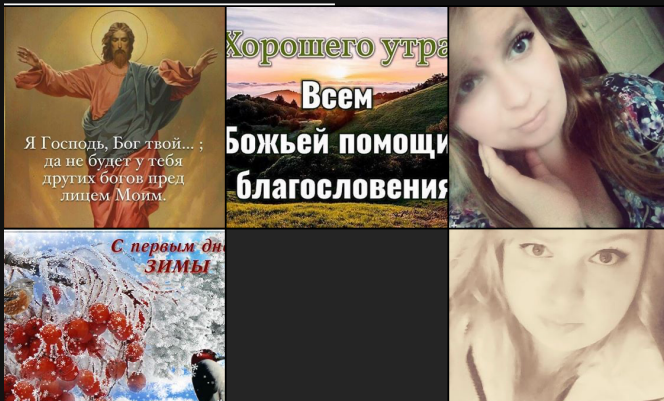

10 Posts 3 Followers 27 Following

Арсений Бойко

Острый лейкоз (рак крови)

Карта 4276400092137620

Умоляем вас, помогите спасти ребёнка 🙏

See Translation

Follow

Message



СБОР



ДИАГНОЗ

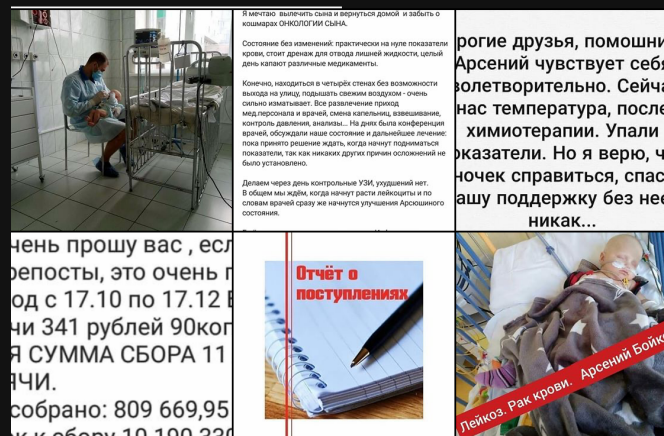

16 Posts 80 Followers 599 Following

nata12398784

Пожалуйста помогите накопить на

электрогитару-19900рублей 🙏🙏🙏

Сбербанк:4276460032044286

С миру по ниточке ... more

See Translation

Follow

Message

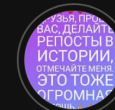

🙏🙏🙏

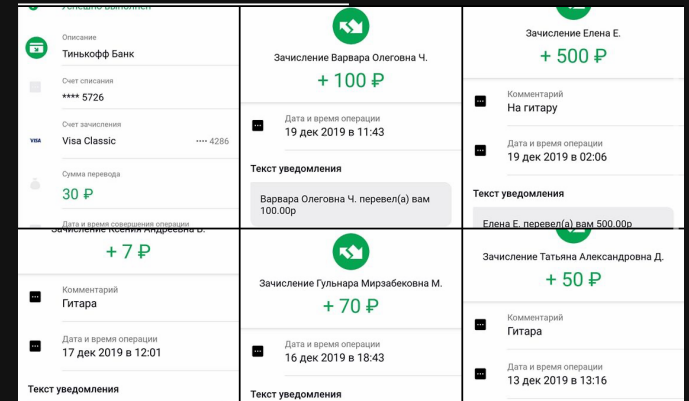



# Жертвовать всем понемногу

**«Нужна помощь» — это фонд для фондов**

Мы поддерживаем работу 206 благотворительных организаций по всей России.

# Как понять, кому жертвовать?



# Способ 1: сложный

1. Сколько людей от этого выиграет и в какой степени?

Предлагается количественно оценивать результативность программы – например, с помощью показателя QALY.

2. Самое ли это эффективное из того, что можно сделать?

3. Насколько популярна определенная сфера?

4. Что произойдет, если мы сами не станем этим заниматься?

5. Каковы шансы на успех и насколько велик он будет?

# Способ 2: простой

[ЖУРНАЛ](#)[ФОНД](#)[СОБЫТИЯ](#)[ДАННЫЕ](#)

Собрано 2 762 519 ₽ для малоимущих

[Мой кабинет](#)[ХОЧУ ПОМОЧЬ](#)

## НУЖНА ПОМОЩЬ

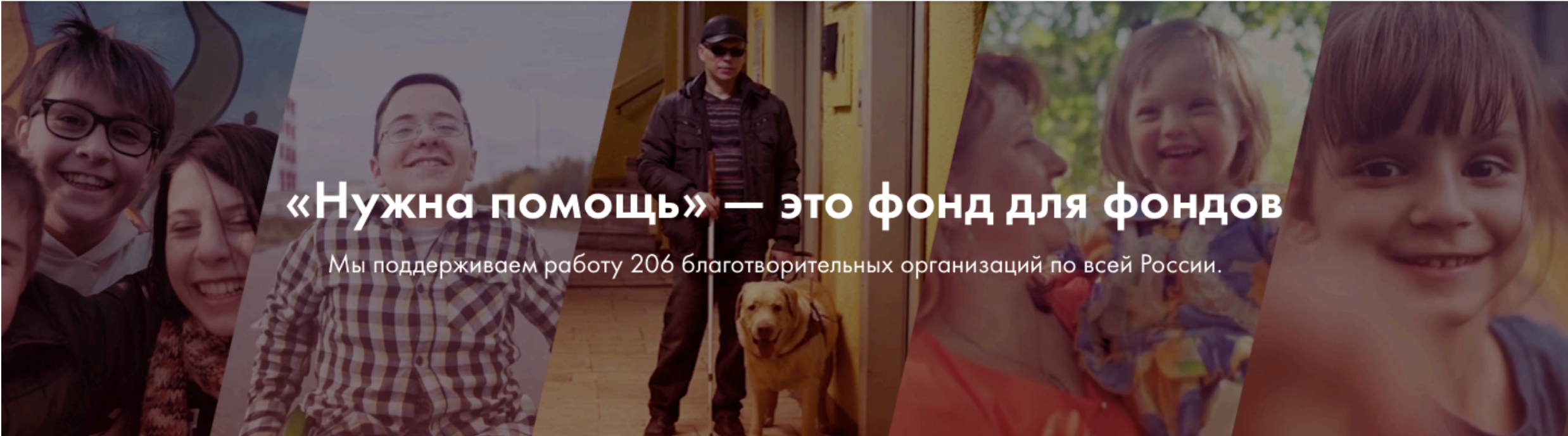
[Фонды](#)[О нас](#)[Отчеты](#)[Книги](#)[Волонтерство](#)[Для НКО](#)[Исследования](#)[Блог](#)

## «Нужна помощь» — это фонд для фондов

Мы поддерживаем работу 206 благотворительных организаций по всей России.

### ПОДДЕРЖИТЕ ПРОВЕРЕННЫЕ ФОНДЫ

[Все](#)[Взрослым](#)[Подросткам](#)[Детям](#)[Животным](#)

# Что почитать (и послушать)

- Уильям Макаскилл «Ум во благо. От добрых намерений – к эффективному альтруизму»
- Питер Сингер «Жизнь, которую вы можете спасти»
- Кэтлин Дженас «Успех социального стартапа. Как запускаются, растут и меняют мир лучшие некоммерческие проекты»
- Подкаст 80 000 Hours